

子育てにやさしいまちづくりのために

子ども・子育て支援に関するアンケートのお願い

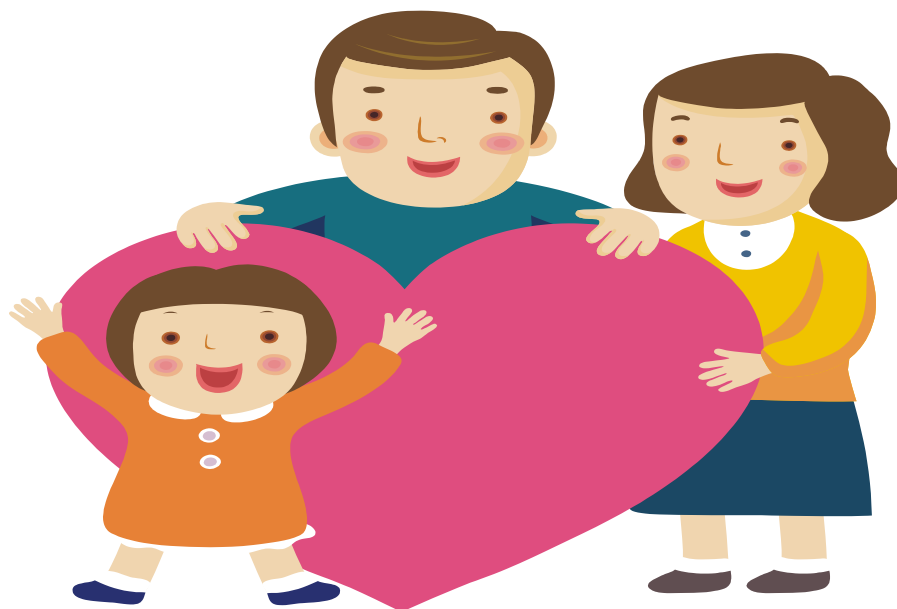

日頃より、鯖江市政にご理解、ご協力を賜り厚くお礼申し上げます。

鯖江市では、「子ども・子育て支援法」に基づく子ども・子育て支援制度の下で、幼児教育・保育・子育て支援の充実を図るため、2025年度から5年間で第3期とする「子ども・子育て支援事業計画」を作成し、計画的に事業を実施する予定です。

本調査は、「子ども・子育て支援事業計画」の作成にあたり、市民の皆様の幼児教育・保育・子育て支援に関する「現在の利用状況」や「今後の利用意向希望」などを把握し、今後の本市の子ども・子育て支援施策を考えていく上で、貴重な資料とします。

つきましては、ご多忙とは存じますが、調査にご協力いただきますようお願い申し上げます。 【所要時間約25分】

- 1 アンケートの記入がお済みになりましたら、同封の返信封筒に入れてください。
- 2 返信封筒はのりなどでしっかり封をしてください。
- 3 2月18日までに、ポストに投函してください。(切手は不要です。)

※ ログフォームでの回答も可能です⇒

この調査についてのお問い合わせは、下記までお願いします。

鯖江市健康福祉部子育て支援課

電話:0778-53-2224・53-2269 FAX:0778-42-5094



ご記入にあたってのお願い

- 1 特にことわりのある場合を除き、封筒の宛名（以下、「宛名」と表記します。）のお子さんについてお答えください。
- 2 アンケートは、できる限りお子さんの保護者の方がお答えください。
- 3 ご回答は、選択肢の番号に○を付けていただく場合と、数字などを具体的にご記入いただく場合があります。
- 4 回答した選択肢によっては、一部の方だけにお答えいただく質問もあります。その場合は、説明文、矢印⇒に従ってお答えください。
- 5 ○を付ける場合には、（1つだけに○）、（主なもの3つに○）、（あてはまるものすべてに○）など、○を付ける数が設問によって異なりますので、設問の説明文に従ってください。

いただいた回答は地域の子育て支援の充実に生かされます

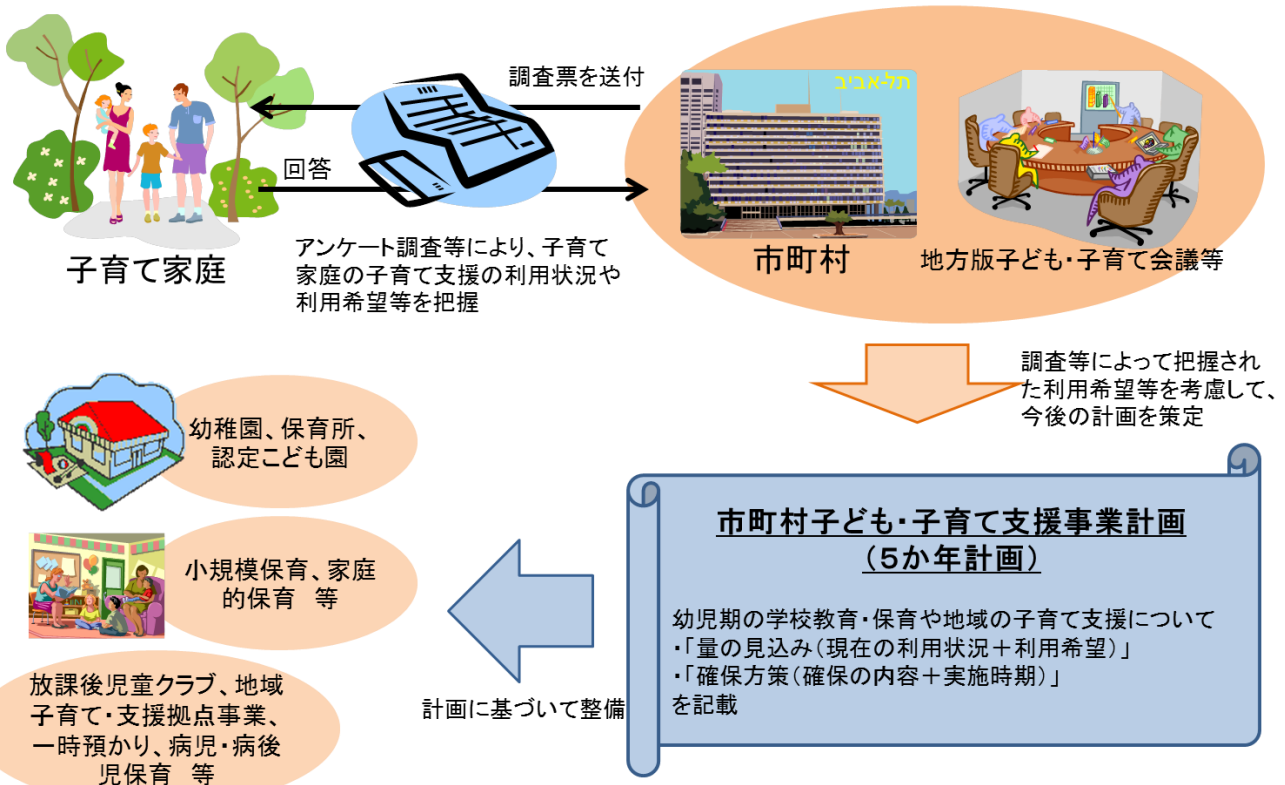

お住まいの地域についてうかがいます

問1 お住まいの地区の小学校区として当てはまる番号1つに○をつけてください。

- | | | | | | |
|-------|-------|--------|-------|---------|---------|
| 1. 惜陰 | 2. 進徳 | 3. 鯖江東 | 4. 神明 | 5. 鳥羽 | 6. 中河 |
| 7. 片上 | 8. 立待 | 9. 吉川 | 10. 豊 | 11. 北中山 | 12. 河和田 |

宛名のお子さんご家族の状況などについてうかがいます

問2 宛名のお子さんの生年月月をご記入ください。(当てはまる番号に○をつけ、口内に数字でご記入ください。数字は一枠に一字。)

- | | | | | | | |
|-------|----------------------|----------------------|---|----------------------|----------------------|------|
| 1. 平成 | | | | | | |
| 2. 令和 | <input type="text"/> | <input type="text"/> | 年 | <input type="text"/> | <input type="text"/> | 月生まれ |

例) 令和2年7月生まれ

令和 02年07月生まれ

問3 宛名のお子さんは何人きょうだいですか。宛名のお子さんを含めた人数を口内に数字でご記入ください。また、2人以上のお子さんがいらっしゃる場合は、末子の方の生年月月を口内に数字でご記入ください。

- | | | | | | | | | | | |
|--------|----------------------|---|--------|-------|----------------------|----------------------|---|----------------------|----------------------|------|
| きょうだい数 | <input type="text"/> | 人 | 末子の生年月 | 1. 平成 | <input type="text"/> | <input type="text"/> | 年 | <input type="text"/> | <input type="text"/> | 月生まれ |
| | | | | 2. 令和 | <input type="text"/> | <input type="text"/> | 年 | <input type="text"/> | <input type="text"/> | 月生まれ |

問4 この調査票にご回答いただく方はどなたですか。宛名のお子さんからみた関係でお答えください。当てはまる番号1つに○をつけてください。

- | | | |
|-------|-------|------------|
| 1. 母親 | 2. 父親 | 3. その他 () |
|-------|-------|------------|

問5 この調査票にご回答いただいている方は、配偶者(夫または妻)はいらっしゃいますか。当てはまる番号1つに○をつけてください。

- | | |
|------------------|-------------------|
| 1. 配偶者(夫または妻)がいる | 2. 配偶者(夫または妻)はいない |
|------------------|-------------------|

問6 宛名のお子さんの世帯における同居・近居(同一小学校校区内に居住)の状況についてうかがいます。お子さんからみた同居・近居の現況について、当てはまる番号1つに○をつけてください。

- | | | | |
|---------|-------------|-----------------|------------|
| 1. 親と同居 | 2. 親・祖父母と同居 | 3. 親と同居し、祖父母と近居 | 4. その他 () |
|---------|-------------|-----------------|------------|

子どもの育ちをめぐる環境についてうかがいます

問7 日頃、宛名のお子さんをみてもらえる親族・知人はいますか。当てはまる番号すべてに○をつけてください。

- | | | |
|------------------------------------|---|---------|
| 1. 日常的に祖父母等の親族にみてもらえる | } | ⇒ 問7-1へ |
| 2. 緊急時もしくは用事の際には祖父母等の親族にみてもらえる | | |
| 3. 日常的に子どもをみてもらえる友人・知人がいる | } | ⇒ 問7-2へ |
| 4. 緊急時もしくは用事の際には子どもをみてもらえる友人・知人がいる | | |
| 5. いずれもない | | ⇒ 問8へ |

問7で「1」「2」に○をつけた方にうかがいます。

問7-1 祖父母等の親族にお子さんをみてもらっている状況についてお答えください。当てはまる番号すべてに○をつけてください。

- | |
|---|
| 1. 祖父母等の親族の身体的・精神的な負担や時間的制約を心配することなく、安心して子どもをみてもらえる |
| 2. 祖父母等の親族の身体的負担が大きく心配である |
| 3. 祖父母等の親族の時間的制約や精神的な負担が大きく心配である |
| 4. 自分たち親の立場として、負担をかけていることが心苦しい |
| 5. 子どもの教育や発達にとってふさわしい環境であるか、少し不安がある |
| 6. その他 () |

問7で「3」「4」に○をつけた方にうかがいます。

問7-2 友人・知人にお子さんをみてもらっている状況についてお答えください。当てはまる番号すべてに○をつけてください。

- | |
|---|
| 1. 友人・知人の身体的・精神的な負担や時間的制約を心配することなく、安心して子どもをみてもらえる |
| 2. 友人・知人の身体的負担が大きく心配である |
| 3. 友人・知人の時間的制約や精神的な負担が大きく心配である |
| 4. 自分たち親の立場として、負担をかけていることが心苦しい |
| 5. 子どもの教育や発育にとってふさわしい環境であるか、少し不安がある |
| 6. その他 () |

問8 宛名のお子さんの子育て（身の回りの世話や教育などを含む）をする上で、気軽に相談できる人はいますか。また、相談できる場所がありますか。当てはまる番号1つに○をつけてください。

- | | |
|------------------|-----------------|
| 1. いる／ある ⇒ 問8-1へ | 2. いない／ない ⇒ 問9へ |
|------------------|-----------------|

問8で「1. いる／ある」に○をつけた方にうかがいます。

問8-1 お子さんの子育て（身の回りの世話や教育などを含む）に関して、気軽に相談できる先は、誰（どこ）ですか。当てはまる番号すべてに○をつけてください。

1. 配偶者
2. 祖父母等の親族
3. 友人や知人、子育てサークルの方など
4. 近所の人や地域の人、職場の人
5. 児童館、児童センター
6. 健康福祉センター（アイアイ鯖江）
7. 小学校
8. 青少年センター（教育支援センター鯖江チャイルド）
9. スクールカウンセラー
10. 民生委員・児童委員
11. かかりつけの医師や病院、療育関係機関など
12. 市役所の相談窓口
13. その他（）

問9 子育て（身の回りの世話や教育などを含む）をする上で、周囲（身近な人、行政担当者など）からどのようなサポートがあればよいとお考えでしょうか。ご自由にお書きください。

宛名のお子さんの保護者の就労状況についてうかがいます

問10 宛名のお子さんの保護者の現在の就労状況（自営業、家族従事者含む）をうかがいます。（1）母親（2）父親の両方について、就労している方は、1週あたりの「就労日数」、1日あたりの「就労時間（残業時間を含む）」をお答えください。就労日数や就労時間が一定でない場合は、もっとも多いパターンについてお答えください。産休・育休・介護休業中の方は、休業に入る前の状況についてお答えください。（選択肢の当てはまる番号に○をつけ、□内に数字でご記入ください。数字は一桁に一字。）

なお、ここでの「フルタイム」とは、1週5日程度・1日8時間程度の就労とし、それ以外の就労形態の場合は「パート・アルバイト等」としてお答えください。

現在の就労状況	(1) 母親 【父子家庭の場合、記入不要】		(2) 父親 【母子家庭の場合、記入不要】		
	選択肢	日数・時間	選択肢	日数・時間	
1. フルタイムで就労している	1	1週あたり	1	1週あたり	両親ともに 1または2に ○をつけた方は 問11へ
2. フルタイムで就労している 【現在は、 産休・育休・介護休業中】	2	□日 1日あたり	2	□日 1日あたり	
3. パート・アルバイト等で 就労している	3	□□時間 30分未満切り捨て	3	□□時間 30分未満切り捨て	どちらか、または 両親ともに 3または4に ○をつけた方は 問10-1へ
4. パート・アルバイト等で 就労している 【現在は、 産休・育休・介護休業中】	4	30分以上切り上げ (例)7時間30分 ⇒8時間	4	30分以上切り上げ (例)7時間30分 ⇒8時間	
5. 以前は就労していたが、 現在は就労していない	5	} 問10-2へ	5	} 問10-2へ	
6. これまで就労したことが ない	6		6		

問10で「3」または「4」（パート、アルバイト等で就労している）に○をつけた方にうかがいます。
母親が「3」または「4」を選んだ場合は母親の欄に、父親が「3」または「4」を選んだ場合は父親の欄に、両親ともに「3」または「4」を選んだ場合は、両方に記入をお願いします。

問10-1 フルタイムへの転換希望はありますか。当てはまる番号1つに○をつけてください。

内容	(1) 母親 【父子家庭の場合、 記入不要】	(2) 父親 【母子家庭の場合、 記入不要】
1. フルタイムへの転換希望があり、実現できる見込みがある	1	1
2. フルタイムへの転換希望はあるが、実現できる見込みはない	2	2
3. パート・アルバイト等の就労を続けることを希望する	3	3
4. パート・アルバイト等をやめて子育てや家事に専念したい	4	4

問10で「5」または「6」(就労していない)に○をつけた方にうかがいます。

母親が「5」または「6」を選んだ場合は母親の欄に、父親が「5」または「6」を選んだ場合は父親の欄に、両親ともに「5」または「6」を選んだ場合は、両方に記入をお願いします。

問10-2 就労したいという希望はありますか。当てはまる番号1つに○をつけ、該当する□内には数字をご記入ください(数字は一桁に一字)。

内容	(1) 母親 【父子家庭の場合、 記入不要】	(2) 父親 【母子家庭の場合、 記入不要】
1. 子育てや家事などに専念したい(就労の予定はない)	1	1
2. 1年より先、一番下の子どもが □□歳になったころに就労したい	2 □ □ 歳	2 □ □ 歳
3. すぐにでも、もしくは1年以内に就労したい	3	3
「2.」「3.」を選んだ方にうかがいます。		
(1) 母親【希望する就労形態】 1. フルタイム 2. パート・アルバイト等 1週あたり □ 日、1日あたり □ □ 時間	(2) 父親【希望する就労形態】 1. フルタイム 2. パート・アルバイト等 1週あたり □ 日、1日あたり □ □ 時間	

宛名のお子さんの放課後の過ごし方についてうかがいます

問 1 1 宛名のお子さんは、現在、放課後（平日の小学校終了後）の時間をどのような場所で過ごしていますか。当てはまる番号すべてに○をつけ、それぞれの週当たりの日数を数字でご記入ください。また、「放課後児童クラブ」の場合には、利用している時間も□内に数字でご記入ください。時間は必ず、(例) 時のように24時間制でご記入ください（数字は一桁に一字）。

「放課後子ども教室」・・・地域の方々の協力を得て、放課後や週末に公民館で学習・スポーツ・文化芸術活動などを体験する取組です。保護者の就労の有無に関わらず、すべての小学生が利用できます。事業の利用にあたっては、教材等の費用をお願いすることがあります。

「放課後児童クラブ」・・・放課後、保護者が就労等により家庭にいない児童に、児童館・児童センターや保育所等で生活の場を提供する事業です。利用にあたっては、事前の登録が必要であり、一定の利用料がかかります。

1. 自宅	週 <input style="width: 30px;" type="text"/> 日くらい
2. 祖父母宅や友人・知人宅	週 <input style="width: 30px;" type="text"/> 日くらい
3. 習い事（ピアノ教室、スイミングスクール、学習塾など）	週 <input style="width: 30px;" type="text"/> 日くらい
4. 児童館・児童センター	週 <input style="width: 30px;" type="text"/> 日くらい
5. 放課後子ども教室	週 <input style="width: 30px;" type="text"/> 日くらい
6. 放課後児童クラブ〔学童保育〕 ※児童館・児童センター等で行う放課後児童クラブを利用している場合も含む	週 <input style="width: 30px;" type="text"/> 日くらい 下校時から <input style="width: 30px;" type="text"/> <input style="width: 30px;" type="text"/> 時まで <u>30分未満切り捨て</u> <u>30分以上切り上げ</u> (例) 16時30分⇒17時
7. スポーツ少年団	週 <input style="width: 30px;" type="text"/> 日くらい
8. その他（公民館、公園など）	週 <input style="width: 30px;" type="text"/> 日くらい

問12 宛名のお子さんについて、今後、放課後（平日の小学校終了後）の時間をどのような場所で過ごさせたいと思いますか。（1）（2）それぞれにお答えください。

（1）小学校低学年（1～3年生）になったら（あてはまるものすべてに○）

（2）小学校高学年（4～6年生）になったら（あてはまるものすべてに○）

その際、それぞれ希望する週あたり日数を数字で記入ください。

また、放課後児童クラブの場合には、利用を希望する時間を口内に数字で記入ください。時間は（例）1 8時のように24時間制記入ください（数字は一桁に一字）。

※小学4～6年生の保護者の方は、「（1）小学校低学年（1～3年生）になったら」は記入不要です。

	(1)小学校低学年 (1～3年生)になったら	(2)小学校高学年 (4～6年生)になったら
1. 自宅	週 <input type="text"/> 日くらい	週 <input type="text"/> 日くらい
2. 祖父母宅や友人・知人宅	週 <input type="text"/> 日くらい	週 <input type="text"/> 日くらい
3. 習い事（ピアノ教室、スイミングスクール、学習塾など）	週 <input type="text"/> 日くらい	週 <input type="text"/> 日くらい
4. スポーツ少年団	週 <input type="text"/> 日くらい	週 <input type="text"/> 日くらい
5. 児童館・児童センター	週 <input type="text"/> 日くらい	週 <input type="text"/> 日くらい
6. 放課後子ども教室	週 <input type="text"/> 日くらい	週 <input type="text"/> 日くらい
7. 放課後児童クラブ 〔学童保育〕 ⇒ 問12-1へ ※児童館・児童センター等で行う放課後児童クラブの利用を希望される場合も含む。	週 <input type="text"/> 日くらい 下校時から <input type="text"/> <input type="text"/> 時まで <u>30分未満切り捨て</u> <u>30分以上切り上げ</u> (例) 16時30分⇒17時	週 <input type="text"/> 日くらい 下校時から <input type="text"/> <input type="text"/> 時まで <u>30分未満切り捨て</u> <u>30分以上切り上げ</u> (例) 16時30分⇒17時
8. その他（公民館、公園など）	週 <input type="text"/> 日くらい	週 <input type="text"/> 日くらい

※「7」以外に○をつけた方は、問13へお進みください。

問12で「7. 放課後児童クラブ（学童保育）」に○をつけた方にうかがいます。現在利用している方も継続希望ということでお答えください。

問12-1 何年生まで利用したいですか。口内にご記入ください。

<input type="text"/> 年生まで利用したい。

問12-2 宛名のお子さんについて、土曜日と夏休み・冬休みなどの長期休暇中に、放課後児童クラブの利用希望はありますか。(1)(2)それぞれについて、当てはまる番号1つに○をつけてください。また利用したい時間帯を、□内に(例)09時~18時のように24時間制でご記入ください(数字は一枠に一字)。利用したい学年□年生も合わせてご記入ください。事業の利用には、一定の利用料がかかります。

(1) 土曜日 ※時間帯の記入例 (例)15時30分⇒16時 (30分未満切捨て、30分以上切上げ)

1. 利用したい	⇒	利用したい時間帯	何年生まで利用 したいですか。 □年生
2. 利用する必要はない		(□□時から □□時まで)	

(2) 夏休み・冬休みなどの長期休暇中 ※時間帯の記入例 (例)15時30分⇒16時 (30分未満切捨て、30分以上切上げ)

1. 利用したい	⇒	利用したい時間帯	何年生まで利用 したいですか。 □年生
2. 利用する必要はない		(□□時から □□時まで)	

宛名のお子さんの病気の際の対応についてうかがいます

問13 この1年間に、宛名のお子さんが病気やケガで通常の授業が受けられなかったことはありますか。当てはまる番号1つに○をつけてください。

1. あった ⇒ 問13-1へ	2. なかった ⇒ 問14へ
-----------------	----------------

問13-1 宛名のお子さんが病気やけがで通常の授業が受けられなかった場合に、この1年間に行った対処方法として当てはまる番号すべてに○をつけ、それぞれの日数も□内に数字でご記入ください(半日程度の対応の場合も1日とカウントしてください。数字は一枠に一字)。

1年間の対処方法	日数	
1. 父親又は母親のうち就労していない方が子どもをみた	□ □ 日	} 問14へ
2. 病児・病後児の保育を利用した	□ □ 日	
3. 父親が休んで子どもをみた	□ □ 日	} 問13-2へ
4. 母親が休んで子どもをみた	□ □ 日	
5. 親族(同居者を含む)・知人に子どもをみてもらった	□ □ 日	
6. 仕方なく子どもだけで留守番をさせた	□ □ 日	
7. その他()	□ □ 日	

問13-1で「3」～「7」のいずれかに○をつけた方にかがいます。

問13-2 その際、「できれば病児・病後児のための保育施設等を利用したい」と思われましたか。当てはまる番号1つに○をつけ、日数についても□内に数字でご記入ください(数字は一枠に一字)。なお、病児・病後児のための事業等の利用には、一定の利用料がかかり、利用前にかかりつけの医師の受診が必要となります。

1. できれば病児・病後児のための保育施設等を利用したい ⇒ □ □ 日
2. 利用したいとは思わない

宛名のお子さんの子育て短期支援事業等の利用についてうかがいます

問14 宛名のお子さんについて、私用、親の通院、不定期の就労等の目的で不定期に利用している事業はありますか。ある場合は、当てはまる番号すべてに○をつけ、1年間の利用日数(おおよそ)も□内に数字でご記入ください(数字は一枠に一字)。

利用している事業・日数(年間)	
7. 子育て短期支援事業：ショートステイ (児童養護施設等で平日・休日、子どもを預かる事業)	□ □ 日
8. 夜間養護等事業：トワイライトステイ (児童養護施設等で休日・夜間、子どもを保護する事業)	□ □ 日
3. すみずみ子育てサポート事業 (認可外保育施設で一時的に子どもを預かる事業)	□ □ 日
4. その他 ()	□ □ 日
5. 利用していない	

問15 宛名のお子さんについて、私用、親の通院、不定期の就労等の目的で、年間何日くらい事業を利用する必要があると思いますか。利用希望の有無について当てはまる番号・記号すべてに○をつけ、必要な日数をご記入ください(利用したい日数の合計と、目的別の内訳の日数を□内に数字でご記入ください。数字は一枠に一字。)なお事業の利用にあたっては、一定の利用料がかかります。

1. 利用したい	計 □ □ 日
① 私用(買物、子ども(兄弟姉妹を含む)や親の習い事等)、リフレッシュのために	□ □ 日
② 冠婚葬祭、学校行事、子ども(兄弟姉妹を含む)や親の通院等のために	□ □ 日
③ 不定期の就労のために	□ □ 日
④ その他 ()	□ □ 日
2. 利用する必要はない	/

すべての方に、子育て支援施策などについてうかがいます

問 1 8 鯖江市の子育ての環境や支援への満足度について当てはまる番号 1 つに○をつけてください。

満足度が低い	←—————→	満足度が高い	
1	2	3	4
満足していない	あまり満足していない	おおむね満足している	満足している

また、その理由について具体的にご記入ください。

.....

.....

.....

問 1 9 鯖江市では、子ども・子育て支援事業計画において、7つの基本目標を掲げています。それぞれの基本目標についての満足度について当てはまる番号 1 つに○をつけてください。

基本目標	1 満足していない	2 あまり満足していない	3 おおむね満足している	4 満足している
1. 子どもにとっての良質な教育・保育の提供	1	2	3	4
2. 子育てを支える支援事業の充実	1	2	3	4
3. 子どもと親の健康を支える環境の整備	1	2	3	4
4. 子どもと親のふるさと意識の醸成	1	2	3	4
5. 仕事と子育ての両立の推進	1	2	3	4
6. 子育てを支える生活環境の整備	1	2	3	4
7. 特別な援助が必要な子ども・家庭への支援	1	2	3	4

問 2 0 あなたは、子育て情報を主に誰（どこ）から取得していますか。（主なもの3つに○）

1. 配偶者（パートナー）
2. 子どもの祖父・祖母、その他親族・親類
3. 友人・知人
4. 近所の人、職場の人
5. 市の広報、パンフレット、子育てハンドブックなど
6. SNS（市役所の公式LINE、子育て支援センターにじいろインスタグラム等）
7. テレビやラジオ、雑誌・新聞、インターネットなどのマスメディア
8. 民生委員・児童委員
9. 健康づくり推進員、愛育会、母親クラブの人
10. 子育ての仲間、子育てサークル
11. 小学校
12. 児童館・児童センター、地区公民館など
13. 市の相談窓口・健康福祉センターなど
14. 病院・診療所や療育関係機関など
15. 児童相談所
16. その他（ ）
17. そのような人（先）はない

問 2 1 あなたは、どのような子育て情報を知りたいと考えていますか。（主なもの3つに○）

1. 予防接種等に関する情報
2. 病院(小児科)・休日当番医等に関する情報
3. 子どもに関する手当（児童手当・医療費助成等）に関する情報
4. 児童館・児童センター・地区公民館等で行われるイベント情報
5. 小学校に関する情報
6. 放課後児童クラブ（学童保育）に関する情報
7. 病児・病後児保育に関する情報
8. 障がい児(発達支援)に関する情報
9. 健康・発達についての情報
10. しつけ・成長等子育てに関する情報
11. 食事・栄養に関する情報
12. 子ども自身が悩みを相談する場所に関する情報
13. その他（ ）

